

EXPOSITION

2 Artistes



Château de Solliès-Pont

13
NOV
AU
23
NOV
2025

1, rue République - 83210 Solliès-Pont

L'Office culturel de Solliès-Pont

EXPOSITION OUVERTE AU PUBLIC
DE 10H À 12H ET DE 14H À 17H



Les Arts au château

Une exposition, 2 Artistes

L'Office culturel de Solliès-Pont vous invite à une exposition organisée en collaboration avec la municipalité.

Deux Artistes exposent leurs oeuvres, Didier CHIARABINI et Dominique MACHUEL

Didier CHIARABINI

Né à Paris en 1957, c'est tout jeune que Didier Chiarabini découvre l'envie et la joie de dessiner. Mais dès qu'il a senti la blessure, celle de tout adolescent, il a compris que peindre était dans sa nature et que c'est avec ce don qu'il affronterait la vie, et pourquoi pas l'univers tout entier !...

Ce n'est réellement qu'à partir de 1978 qu'il décide de s'investir dans cette voie. Après 4 années passées aux Beaux-arts de Marseille qui le poussent à mener ce combat original de Vivre de son art, exprimer à la fois le souci de conserver et le goût d'inventer. L'art devient alors une passion, compagne exclusive, qui, au travers de multiples expériences indifférentes aux modèles et aux standards, a su lui faire découvrir l'importance de l'expression, la reconnaissance dans l'œuvre.

Depuis 1981, de nombreuses expositions jalonnent son parcours en France et à l'étranger, mais également des commandes publiques, affiches, illustrations de magazines, ainsi que la publication de livres d'art. L'art est un outil pour penser et révéler le monde, y compris soi-même.



Céramiques : Matière et couleur

« Cela fait plus de deux ans maintenant que j'ai découvert le travail de la céramique.

Cette pratique très tactile et sensualiste qui s'accomplit pleinement avec la terre.

Avec la céramique, la force de l'œuvre tient dans sa légèreté. Avec la terre on est capable de changer la fonction des objets. Travailler avec le hasard.

« Palper » enfin pleinement la matière, se laisser guider par la main, sentir sous ses doigts vivre les formes.

Dans cet immense champ créatif, sujets, supports et couleurs dialoguent, échangent, semblent se donner les uns aux autres, sans cesse... »



Dominique MACHUEL

« J'ai déjà un style particulier, mais ma route picturale a changé.

Depuis mars 2023, je suis passé de la peinture à l'huile à un travail mixte, huile sur fond acrylique sur toile, influencé par trois artistes contemporains majeurs : Mark Rothko, Jackson Pollock et Gerhard Richter.

Au cours de ma carrière de graphiste et de photographe, j'ai acquis une connaissance parfaite de la colorimétrie et du traitement des images.

Autrefois les peintres faisaient des croquis ou des ébauches. Pour moi, l'ordinateur remplace cette phase de préparation, avec les photos qui me servent de modèles. »

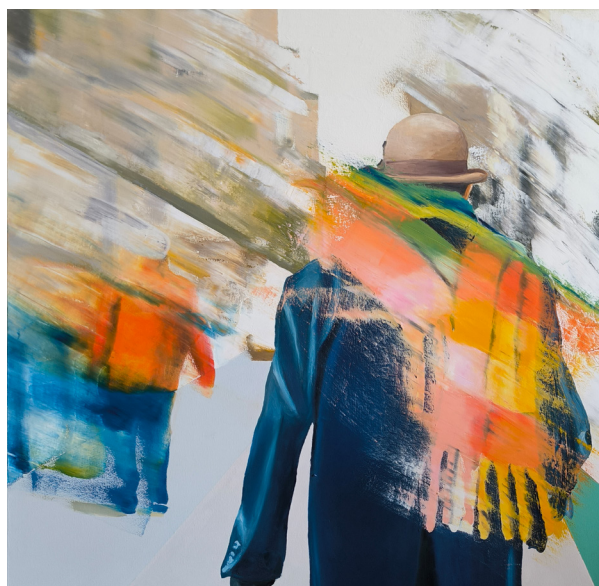

Histoire des Machuéliens

Il y a des millénaires, des êtres venus de la planète Mach 33M, à 333 années-lumière de la Terre, visitèrent notre monde pour y semer la paix et le savoir. En Égypte, ils auraient transmis le secret des pyramides, conçues comme des points d'atterrissage pour leurs vaisseaux. Bien plus tard, l'un d'eux entra en contact avec l'artiste, lui offrant une vision de son peuple et un message d'amour universel : redonner à l'humanité le pouvoir de rêver.

Cette œuvre représente une amazone de Mach 33M, envoyée avec une délégation royale pour porter un message de fraternité. Sur leur planète règnent harmonie, science, nature et respect de la différence.

Par cette création, Dominique Machuel invite chacun à ouvrir son esprit à l'altérité et à l'espérance d'un avenir plus lumineux.



Coordonnées des artistes

D. Chiarabini

Tél : 06 32 13 45 96

Mail : chiarabinididier@gmail.com

Site : www.artmajeur.com/chiarabini

Instagram : [instagram.com/chiarabinididier](https://www.instagram.com/chiarabinididier)

D. Machuel

90 rue du Cdt Mages - 13001 Marseille

Tél : (33) 6 16 55 72 58

Mail : machuel.dom@gmail.com

Site : www.machuel.art

Instagram : [machuel.art](https://www.instagram.com/machuel.art) - Singularart : www.singularart.com



PLAN D' ACCÈS



Renseignements

Office de tourisme de la vallée du Gapeau

3, place du général de Gaulle

83210 Solliès-Pont

Tél : 04 94 28 92 35

Site : <https://www.valleegapeau-tourisme.fr/>

