



VILLE DE SOLLIES PONT

EXTRAIT

du registre des délibérations
du Conseil Municipal
de la Commune de SOLLIES PONT

Séance du jeudi 21 avril 2022

NOMBRE DE MEMBRES		
Afférents Au Conseil	En exercice	Ont pris part au vote
33	33	31

Date de la convocation
13 avril 2022

Date d'affichage
13 avril 2022

Délibération n°
2022-24

Objet de la délibération
*Pôle services techniques –
Antenne administrative et
comptable – Adoption de
l'Avant-Projet Définitif de la
Médiathèque et fixation des
modalités de financement –
Demande de subvention de
l'Etat au titre de la Dotation
Générale de
Décentralisation.
Annexes : Avant-Projet
Définitif (plans, tableau de
surfaces, estimation des
coûts)*

Vote pour à l'unanimité

POUR : 31
CONTRE : 0
ABSTENTION : 0

L'an deux mille vingt-deux, le vingt et un avril deux mille vingt-deux, à dix-huit heures et trente minutes, le conseil municipal de cette commune, régulièrement convoqué, s'est réuni au nombre prescrit par la loi, dans la salle des fêtes, sous la présidence de Monsieur André GARRON, Maire.

Etaient présents :

GARRON André, COIQUAULT Jean-Pierre, RAVINAL Danièle, DUPONT Thierry, GOTTA-SMADJA Marie-Aurore, LAURERI Philippe, FOUCOU Roseline, BOUBEKER Patrick, DELGADO Alexandra, LE TALLEC Jean-Claude, BARNAY Patrice, BERTRAND Huguette, SCHMITTE Laurent, BESSET Monique, LARCHE Laurence, GANDIN Frédéric, ATIAS Jessica, BLANC Benjamin, LEVEQUE Mickaël, CROCE Marc-Edouard, VAZ Hugo, VINCENTS Christiane, BOLLA Alain, LAGIER Laure.

Procurations :

PONROY Nathalie donne procuration à FOUCOU Roseline, NAAL Jean-Michel donne procuration à BOUBEKER Patrick, TREQUATRINI Pascale donne procuration à LE TALLEC Jean-Claude, BELTRA Sandrine donne procuration à BERTRAND Huguette, CHARRETON Paule-Sandrine donne procuration à LAURERI Philippe, CHAUCHE Dalel donne procuration à DELGADO Alexandra, ORTIS Elsa donne procuration à COIQUAULT Jean-Pierre.

Absents :

ROYET Pierre,
MARINONI Audrey.

Conformément à l'article L. 2121.15 du Code général des collectivités territoriales, **Madame Huguette BERTRAND** est nommée secrétaire de séance, et ceci à l'unanimité des membres présents

La commune possède une bibliothèque publique, située dans la rue Gabriel Péri, installée dans une ancienne maison d'habitation. L'étage est aménagé pour recevoir la section adulte (109 m²) qui n'est pas accessible aux personnes à mobilité réduite, le rez-de-chaussée de 35m² accueille la section jeunesse. La situation est insatisfaisante pour la commune notamment pour ce qui concerne la petitesse du local dédié, le peu d'ouverture au public, la faible diversité des collections représentées, et le manque d'actions culturelles.

Face à la situation actuelle, il est envisagé la création d'une médiathèque.

La commune projette d'installer la médiathèque dans une partie des communs du château. Ces locaux feront l'objet d'une restructuration et d'une extension.

Les principaux objectifs pour la présente opération sont les suivants :

- Créer un espace avec une surface dans l'œuvre (SDO) de 1094 m², soit environ 780 m² de surface utile.
- Respecter les engagements pris dans le projet scientifique et culturel de la ville.
- Respecter les objectifs opérationnels de la ville :
 - Limiter au maximum les coûts de l'opération en rationalisant les espaces.
 - Concevoir des équipements permettant de limiter les coûts de fonctionnement.
 - Proposer un espace culturel agréable, spacieux et clair qui invite à la lecture et à apprécier l'espace environnant notamment les jardins du château.

La future médiathèque, conçue comme un tiers lieu, comprendra :

- ✓ Un accueil composé d'un hall et bureau d'accueil sous forme de banque, un espace d'exposition, coin café, toilettes ;
- ✓ Un espace jeunesse comportant une bibliothèque, un salon de lecture et des sanitaires ;
- ✓ Des salles multimédia, réunions, formations, co-working et jeux ;
- ✓ Un espace adulte comportant une bibliothèque, un salon de lecture et des sanitaires ;
- ✓ Une salle de conférence/auditorium ;
- ✓ Le service culturel et communication implanté à l'étage et composé d'un bureau de direction et quatre bureaux simples pour sept postes de travail, un espace reprographie, une réserve, des archives et une salle de réunion ;
- ✓ Un local serveur, un local ménage.

Pour la réalisation de la construction de la médiathèque, la ville de Solliès-Pont a désigné une équipe de maîtrise d'œuvre composée d'un architecte la SARL LAND (mandataire) et de plusieurs bureaux d'études. Ils ont réalisé l'Avant-Projet Définitif (APD) et ont estimé à 3 183 496 € HT le coût global de cette opération (y compris les collections, et hors aménagements extérieurs et parvis), repartie de la façon suivante :

- Etudes (mission SPS, contrôle technique, maîtrise d'œuvre) : 328 130 € HT
- Travaux : 2 452 314 € HT
- Equipement (matériel et mobilier) : 221 340 € HT
- Matériel informatique et mise en œuvre de services numériques innovants : 56 712 € HT
- Acquisition de collections tous supports : 125 000 € HT

Dans le cadre du concours particulier réservé aux bibliothèques de la Dotation Générale de Décentralisation (DGD), l'État accorde aux collectivités territoriales des subventions destinées à contribuer au financement de projets tels que les études, la construction, l'équipement, l'aménagement des bibliothèques et l'acquisition de collections tous supports.

À ce titre, la Ville de Solliès-Pont souhaite solliciter une aide de l'État auprès de la Direction Régionale des Affaires Culturelles (DRAC) qui assure l'expertise scientifique et l'instruction administrative des dossiers.

Le plan de financement prévisionnel hors taxes pourrait s'établir comme suit :

Dotation Générale de Décentralisation (DGD)	1 324 382 €	42 %
Dotation de Soutien à l'Investissement Local (DSIL)	656 950 €	21 %
REGION	200 000 €	6 %
DEPARTEMENT	300 000 €	9 %
AUTOFINANCEMENT / EMPRUNT	702 164 €	22 %
TOTAL HT	3 183 496 €	100 %

Décomposition de la Dotation Générale de Décentralisation sollicitée :

Etudes	164 065.00 €	Taux 50 %
Travaux	980 925.00 €	Taux 40 %
Equipement (matériel et mobilier)	88 536.00 €	Taux 40 %
Matériel informatique et mise en œuvre de services numériques innovants	28 356.00 €	Taux 50 %
Acquisition de collections tous supports	62 500 €	Taux 50 %
TOTAL	1 324 382 €	

VU le code général des collectivités territoriales,

VU le décret n°2018-514 du 25 juin 2018 relatif aux subventions de l'Etat pour des projets d'investissement (codifié au Code général des collectivités territoriales),

VU la circulaire MICE1908915C du 26 mars 2019 relative au concours particulier créé au sein de la Dotation Générale de Décentralisation (D.G.D.) pour les bibliothèques municipales et intercommunales et les bibliothèques départementales,

CONSIDERANT le projet de construction d'une médiathèque,

CONSIDERANT qu'il y a lieu d'adopter l'Avant-Projet Définitif de l'opération et son plan de financement,

Après avoir entendu cet exposé et en avoir délibéré,
Le conseil municipal,

à main levée et à l'unanimité des membres présents et de ses représentants

- **ADOPTE** l'Avant-Projet Définitif de l'opération visée ci-dessus.

- **APPROUVE** l'enveloppe prévisionnelle du coût de cette opération se montant à 3 183 496 € HT.

- **APPROUVE** le plan de financement prévisionnel visé ci-dessus.

- **AUTORISE** monsieur le maire à solliciter une subvention de l'Etat de 1 324 382 € au titre de la Dotation Générale de Décentralisation.
- **AUTORISE** monsieur le maire à solliciter une dérogation pour commencer les travaux avant l'accord de subvention.
- **D'AUTORISER** monsieur le maire à signer tous les actes en découlant.

Les crédits relatifs aux dépenses prévues pour l'exercice 2022 sont inscrits au budget primitif 2022 ainsi qu'à l'AP/CP n°4 relative à la création d'une médiathèque.

La présente délibération sera publiée au recueil des actes administratifs
Ainsi fait et délibéré les jour, mois et an que dessus.
Pour copie certifiée conforme.

Docteur André GARRON
Maire



TABLEAU DES SURFACES

Numéro	Nom	Service	Surface	Niveau
AUD-01A	RÉSERVE AUDITORIUM	AUDITORIUM	16,77 m²	1-ETAGE
AUD-01B	AUDITORIUM	AUDITORIUM	118,00 m²	1-ETAGE
AUD-08	LT	AUDITORIUM	4,94 m²	1-ETAGE
			139,71 m²	
3				
BIBLIOTHÈQUE				
BL-01	BIBLIOTHÈQUE JEUNESSE	BIBLIOTHÈQUE	218,83 m²	0-RDC
BL-02	BIBLIOTHÈQUE ADULTES	BIBLIOTHÈQUE	132,82 m²	1-ETAGE
			351,65 m²	
2				

CIRCULATION

Sas	CIRCULATION	4,29 m²	1-ETAGE	
Circulation	CIRCULATION	34,59 m²	1-ETAGE	
Circulation	CIRCULATION	7,71 m²	1-ETAGE	
Circulation	CIRCULATION	13,28 m²	LOCAL TECHNIQUE	
Escalier principal droit	CIRCULATION	4,90 m²	1-ETAGE	
Circulation	CIRCULATION	3,83 m²	0-RDC	
Circulation	CIRCULATION	21,90 m²	1-ETAGE	
Circulation	CIRCULATION	14,01 m²	1-ETAGE	
Escalier technique	CIRCULATION	6,13 m²	1-ETAGE	
Escalier principal courbe	CIRCULATION	10,83 m²	1-ETAGE	
Circulation	CIRCULATION	52,84 m²	0-RDC	
Circulation	CIRCULATION	14,86 m²	0-RDC	
Circulation	CIRCULATION	11,27 m²	1-ETAGE	
			199,74 m²	
13				

LOGISTIQUE

LOG-01	REPRO	LOGISTIQUE	15,46 m²	1-ETAGE
LOG-02	MENAGE	LOGISTIQUE	4,99 m²	0-RDC
LOG-03	ATELIER MEDIATHÈQUE	LOGISTIQUE	15,10 m²	1-ETAGE
LOG-03	BUREAU MEDIATHÈQUE	LOGISTIQUE	9,38 m²	1-ETAGE
LOG-03	SALLE REUNION	LOGISTIQUE	11,33 m²	1-ETAGE
LOG-04	TISANERIE	LOGISTIQUE	4,20 m²	1-ETAGE
LOG-05	SERVEURS	LOGISTIQUE	2,85 m²	1-ETAGE
LOG-05	STOCKAGE	LOGISTIQUE	8,22 m²	0-RDC
			71,53 m²	
8				

MULTIMÉDIA

M-01	SALLE MULTIMÉDIA	MULTIMÉDIA	24,03 m²	0-RDC
M-02	SALLE MULTIMÉDIA	MULTIMÉDIA	24,72 m²	0-RDC
M-03	JEUX VIDEO	MULTIMÉDIA	14,98 m²	0-RDC
M-04	CD et DVD	MULTIMÉDIA	18,06 m²	0-RDC
			81,79 m²	
4				

SANITAIRES

SAN-01	WC F	SANITAIRES	3,13 m²	0-RDC
SAN-01	WC H	SANITAIRES	3,13 m²	0-RDC
SAN-01	CHANGE	SANITAIRES	2,79 m²	0-RDC
SAN-02	WC H	SANITAIRES	3,05 m²	1-ETAGE
SAN-02	WC F	SANITAIRES	3,05 m²	1-ETAGE
SAN-03	WC F	SANITAIRES	3,08 m²	1-ETAGE
4				

TABLEAU DES SURFACES

Numéro	Nom	Service	Surface	Niveau
SAN-03	WC H	SANITAIRES	3,08 m²	1-ETAGE
			21,32 m²	
7				
SERVICE COMMUNICATION				
COM-01	BUREAU SPL COM	SERVICE COMMUNICATION	13,22 m²	1-ETAGE
COM-02	BUREAU SPL COM	SERVICE COMMUNICATION	10,70 m²	1-ETAGE
COM-02	BUREAU SPL COM	SERVICE COMMUNICATION	10,66 m²	1-ETAGE
LOG-03	BUREAU MEDIATHÈQUE	SERVICE COMMUNICATION	13,12 m²	1-ETAGE
			47,71 m²	
4				

TECHNIQUE

LT-01	ELEC	TECHNIQUE	3,80 m²	0-RDC
LT-01	ELEC	TECHNIQUE	0,79 m²	1-ETAGE
LT-01	ELEC	TECHNIQUE	0,65 m²	1-ETAGE
LT-02	CVC	TECHNIQUE	1,48 m²	0-RDC
LT-03	LOCAL TECHNIQUE	TECHNIQUE	20,56 m²	LOCAL TECHNIQUE
LT-03	LOCAL TECHNIQUE	TECHNIQUE	22,04 m²	LOCAL TECHNIQUE
			48,61 m²	
6				

ZONE D'ACCUEIL

AC-01	BUREAU ACCUEIL	ZONE D'ACCUEIL	20,32 m²	0-RDC
AC-02	HALL D'ACCUEIL	ZONE D'ACCUEIL	59,65 m²	0-RDC
AC-03	ESPACE EXPOSITION	ZONE D'ACCUEIL	39,63 m²	0-RDC
SL-05	COIN CAFE	ZONE D'ACCUEIL	11,97 m²	0-RDC
			131,57 m²	
4				

Total général: 51

1 094,12 m²

44

CONSTRUCTION D'UNE MEDIATHÈQUE A SOLLIES-PONT

TITRE:

FORMAT: A3

Tableau de surfaces

ECH:

LAND - APD - TAB - TT - TOUS -

SURF

INDICE

LOT

LOCALISATION

TYPE

PHASE

EMETTEUR

ECH:

LOCALISATION

TYPE

PHASE

EMETTEUR

INDICE

LOT

LOCALISATION

TYPE

PHASE

EMETTEUR

INDICE

LOT

LOCALISATION

TYPE

EMETTEUR

22/03/2022 21:44:15

AR Prefecture

083-218301307-20220421-2022_24-DE
 Reçu le 22/04/2022
 Publié le 22/04/2022

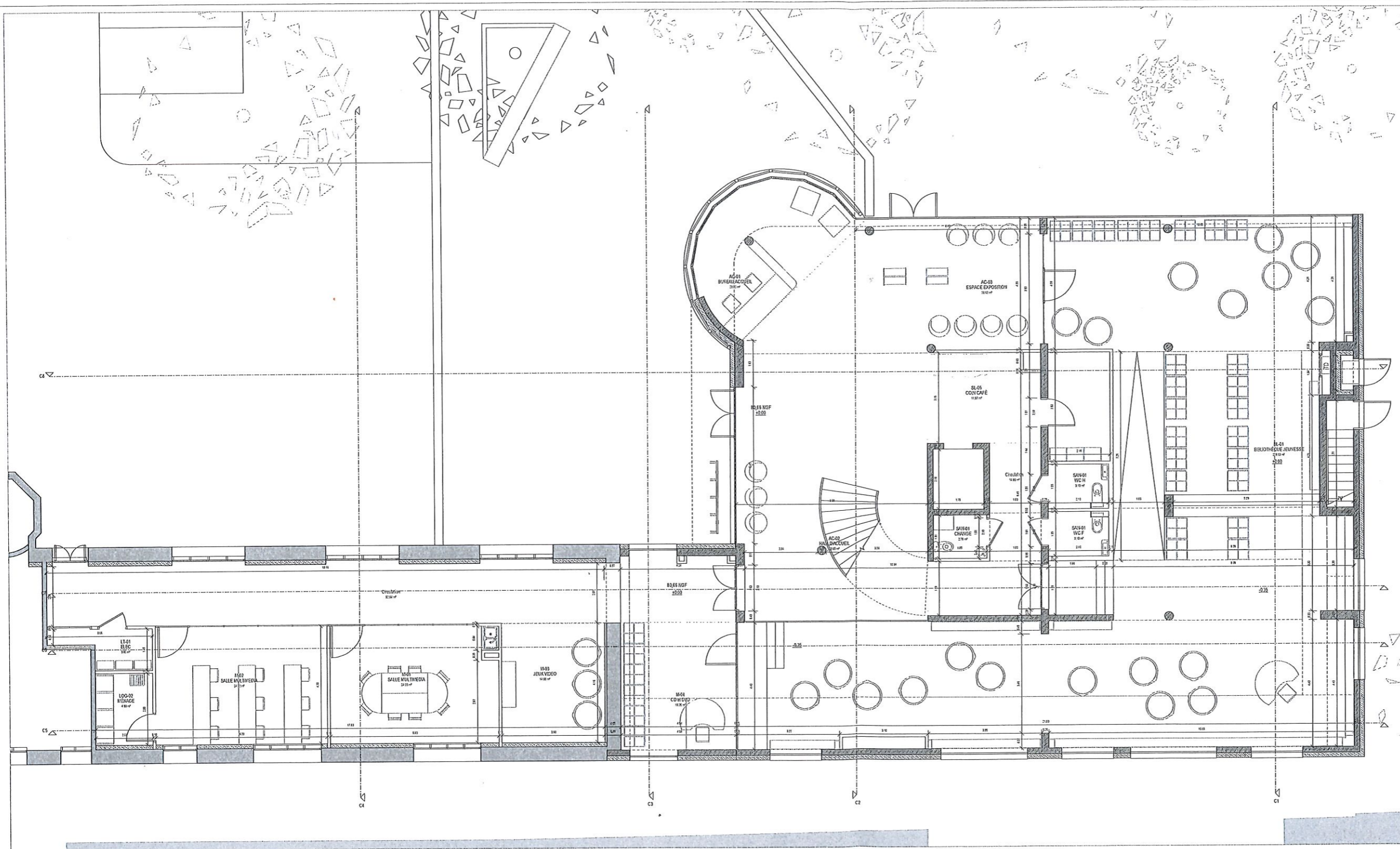





**CONSTRUCTION D'UNE
MÉDIATHÈQUE A
SOLLIÈS-PONT**

MAÎTRE D'OUVRAGE
 MAIRIE DE SOLLIÈS-PONT
 16, Av. de la République (16, Chêne (075)) - 81400 Solliès-Pont (chef de service de la commande publique)
 Tél. : 04 54 51 54 00

MAÎTRES D'ŒUVRES
LAND ARCHITECTURE
 41 rue du Pail (Rue Félix Faure)
 42 rue de la Chapelle - 31000 Toulouse
 Tél. : 04 54 53 20 31
 Mail : land@land-arch.com

KANJU SCÉNOGRAPHIE
 16, Av. de la République (16, Chêne (075)) - 81400 Solliès-Pont
 80 rue de la Chapelle - 31000 Toulouse
 Tél. : 04 54 53 15 40
 Mail : kanju@kanju.fr

BETREC BET Structure, VAD, Economie
 16, Av. de la République (16, Chêne (075)) - 81400 Solliès-Pont
 80 rue de la Chapelle - 31000 Toulouse
 Tél. : 04 54 53 15 40
 Mail : betrec@betrec.fr

ADRET BET Fluides
 16, Av. de la République (16, Chêne (075)) - 81400 Solliès-Pont
 80 rue de la Chapelle - 31000 Toulouse
 Tél. : 04 54 53 15 40
 Mail : adret@adret.fr

IGETEC BET Acoustique
 16, Av. de la République (16, Chêne (075)) - 81400 Solliès-Pont
 80 rue de la Chapelle - 31000 Toulouse
 Tél. : 04 54 53 15 40
 Mail : igetec@igetec.fr

OPERA ERGONOME
 16, Av. de la République (16, Chêne (075)) - 81400 Solliès-Pont
 80 rue de la Chapelle - 31000 Toulouse
 Tél. : 04 54 53 15 40
 Mail : opera@opera-ergo.com

BUREAU DE CONTRÔLE
VERITAS
 16, Av. de la République (16, Chêne (075)) - 81400 Solliès-Pont
 80 rue de la Chapelle - 31000 Toulouse
 Tél. : 04 54 53 15 40
 Mail : veritas@veritas.fr

SPS
QUALICOUSULT
 16, Av. de la République (16, Chêne (075)) - 81400 Solliès-Pont
 80 rue de la Chapelle - 31000 Toulouse
 Tél. : 04 54 53 15 40
 Mail : qualico@qualico.fr

MODIFICATIONS

DATE	NATURE	REDACTA

TITRE : Plan de niveau RDC **PHASE** : APD

EDITION : 1/00

LAND	APD	PLA	RDC	TOUS	PLA02
------	-----	-----	-----	------	-------

DATE	PHASE	TITRE	LOCALISATION	LOT	INDICE

AR Prefecture

083-218301307-20220421-2022_24-DE
 Reçu le 22/04/2022
 Publié le 22/04/2022

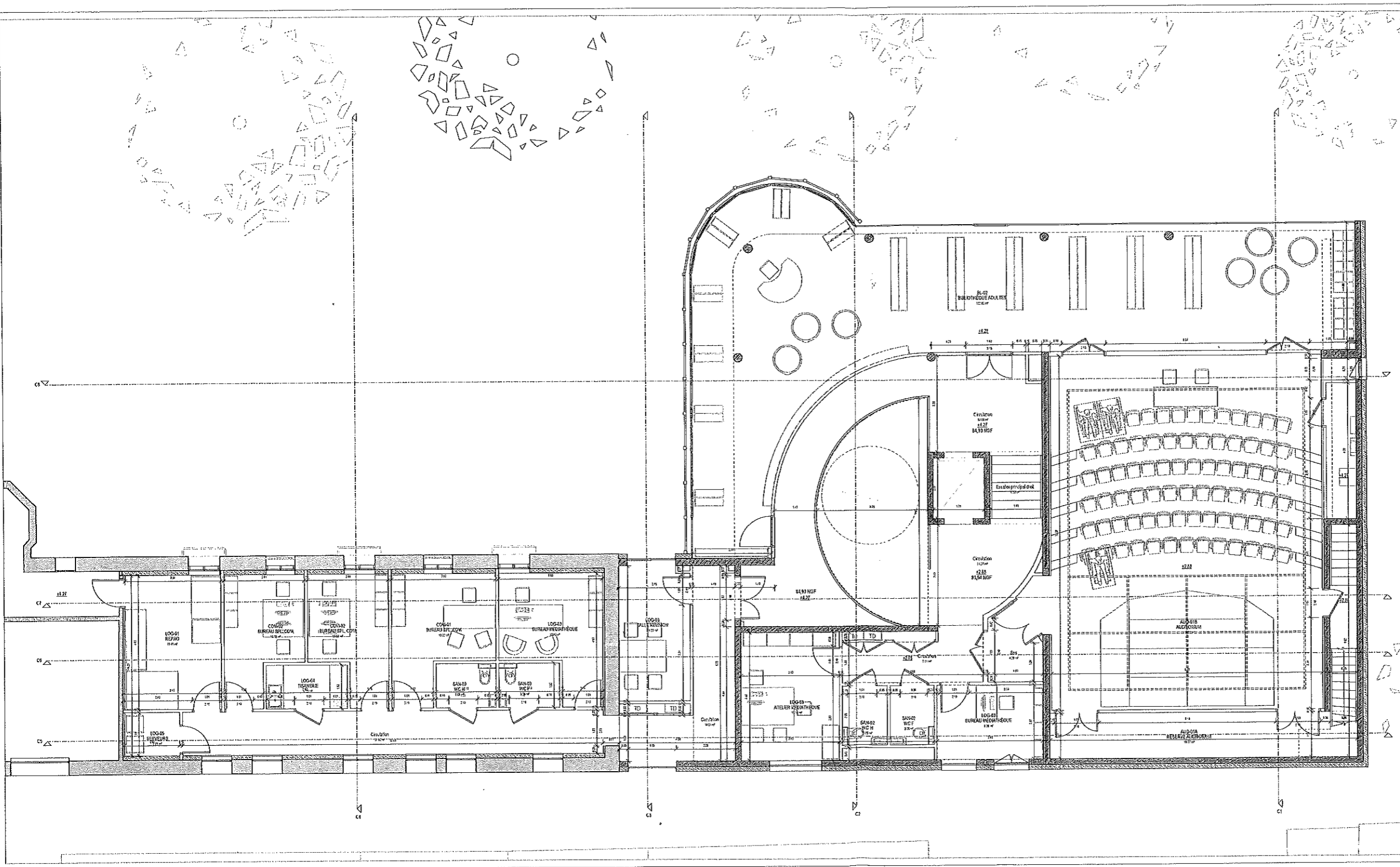

CONSTRUCTION D'UNE MÉDIATHÈQUE A SOLLIÈS-PONT

MATRE D'OUVRAGE
 MAIRIE DE SOLLIÈS-PONT
 M. Jean-Louis BOUTIER, Maire
 11 rue de la République - 31120 Solliès-Pont
 Tél. 05 61 51 19 00

MATRES D'OEUVRES
LAND ARCHITECTURE
 11 rue de la République - 31120 Solliès-Pont
 Tél. 05 61 51 19 00

REALIS SCENOGRAPHIE
 11 rue de la République - 31120 Solliès-Pont
 Tél. 05 61 51 19 00

BETRECE BET Structure, VRD, Economie
 11 rue de la République - 31120 Solliès-Pont
 Tél. 05 61 51 19 00

ADRETE BET Plâtres
 11 rue de la République - 31120 Solliès-Pont
 Tél. 05 61 51 19 00

KIETEO BET Acoustique
 11 rue de la République - 31120 Solliès-Pont
 Tél. 05 61 51 19 00

OPERA ERGONOMIE
 11 rue de la République - 31120 Solliès-Pont
 Tél. 05 61 51 19 00

BUREAU DE CONTROLE
VERITAS
 11 rue de la République - 31120 Solliès-Pont
 Tél. 05 61 51 19 00

SPS
QUALICONTROL
 11 rue de la République - 31120 Solliès-Pont
 Tél. 05 61 51 19 00

PROFANEURS

DATE:	Plan de niveau ETAGE	PHASE:	APD
PROJETANT:	LAND - APD - PLA - R41 - TOUS	ÉCHELLE:	1/50
EXÉCUTIF:	PLA03	TITRE:	

AR Prefecture

083-218301307-20220421-2022_24-DE
 Reçu le 22/04/2022
 Publié le 22/04/2022

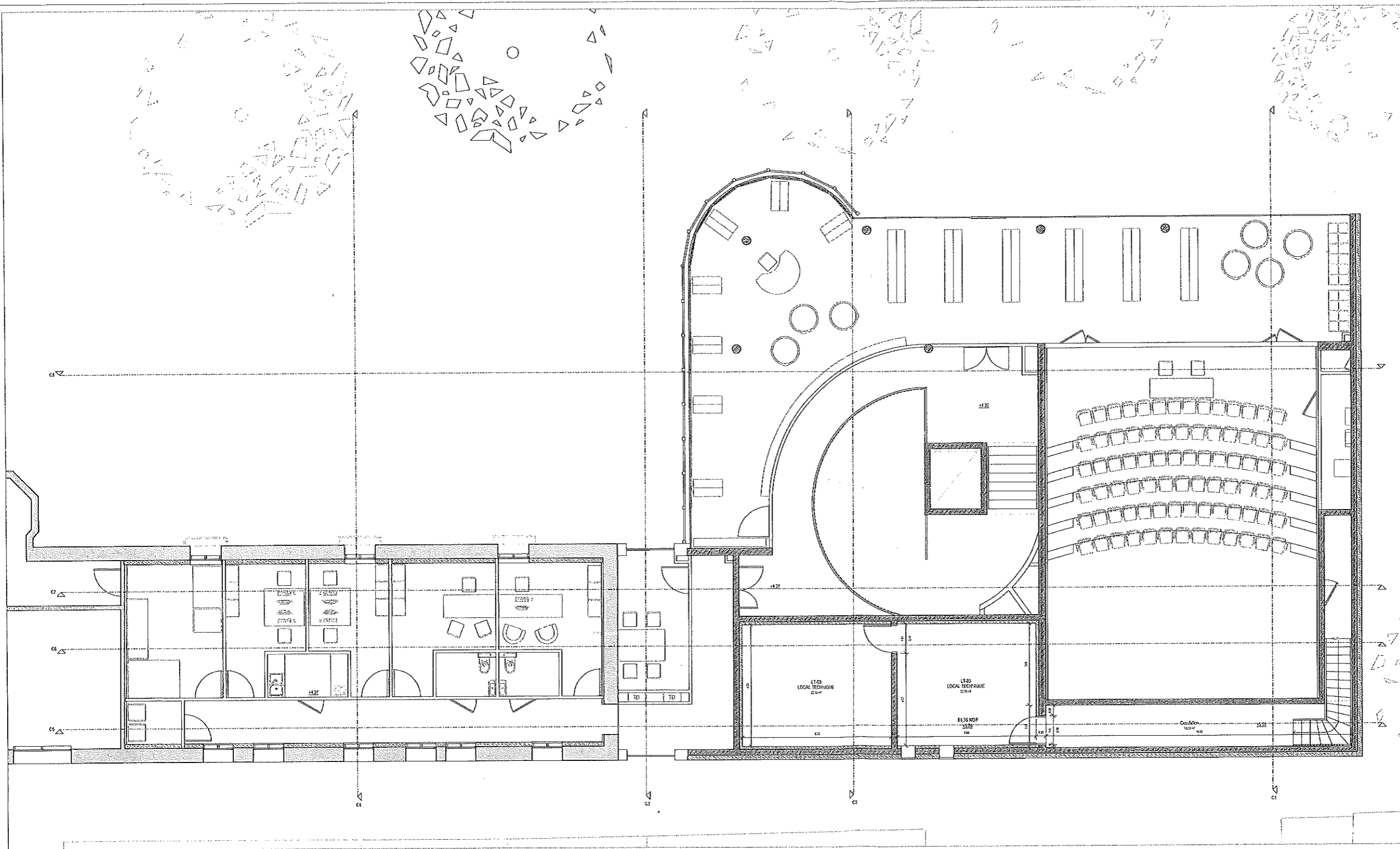

CONSTRUCTION D'UNE
 MÉDIATHÈQUE A
 SOLLIÈS-PONT

MAÎTRE D'OUVRAGE	
Mairie de Solliès-Pont M. André Gaudin - M. Jean-Louis Gaudin - M. Jean-Louis Gaudin - M. Jean-Louis Gaudin 11 rue de la République - 83130 Solliès-Pont - France Tel: 04 94 81 13 00	
MAÎTRES D'ŒUVRES	
LAND	LAND ARCHITECTURE 11 rue de la République - 83130 Solliès-Pont - France Tel: 04 94 81 13 00
KANJIS GÉOMÉTRIE	KANJIS GÉOMÉTRIE 11 rue de la République - 83130 Solliès-Pont - France Tel: 04 94 81 13 00
BETEC BET Structure, VRD, Escalier	BETEC BET Structure, VRD, Escalier 11 rue de la République - 83130 Solliès-Pont - France Tel: 04 94 81 13 00
ADRET BET Fluides	ADRET BET Fluides 11 rue de la République - 83130 Solliès-Pont - France Tel: 04 94 81 13 00
METECO BET Acoustique	METECO BET Acoustique 11 rue de la République - 83130 Solliès-Pont - France Tel: 04 94 81 13 00
OPERA ERGONOMIE	OPERA ERGONOMIE 11 rue de la République - 83130 Solliès-Pont - France Tel: 04 94 81 13 00
BUREAU DE CONTRÔLE	
VERITAS 11 rue de la République - 83130 Solliès-Pont - France Tel: 04 94 81 13 00	
SPS	
QUALISONNEAU 11 rue de la République - 83130 Solliès-Pont - France Tel: 04 94 81 13 00	

TITRE		PROJET		DATE	
Plan de niveau LT		APD		2022	
LAND	APD	PLA	LT	TOUS	PLA04
ÉLÉMENT	PROJET	TITRE	LOCALISATION	LOT	BOUCLE

AR Prefecture

083-218301307-20220421-2022_24-DE
 Reçu le 22/04/2022
 Publié le 22/04/2022

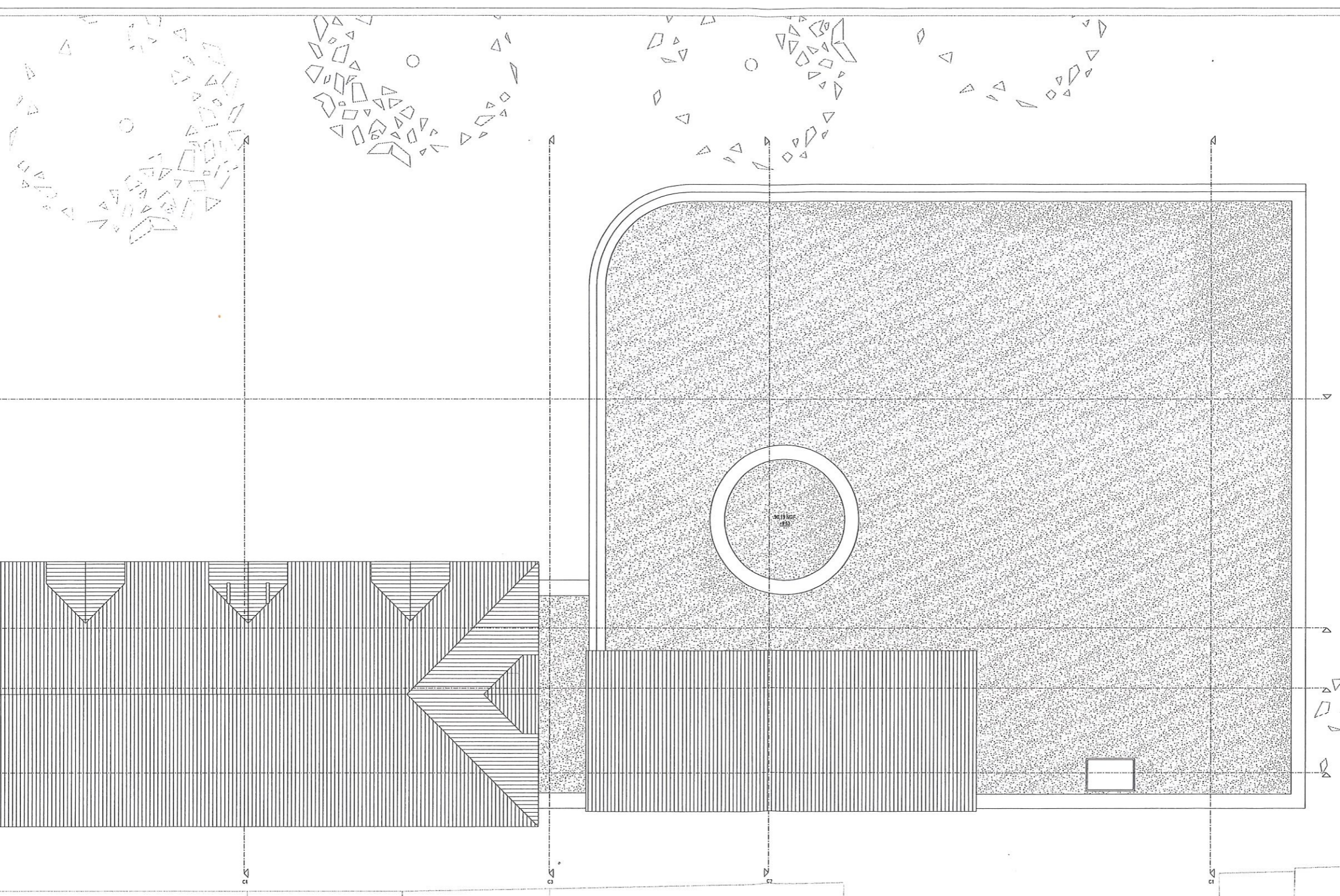



CONSTRUCTION D'UNE MÉDIATHÈQUE A SOLLIÈS-PONT

MAÎTRE D'OUVRAGE
Mairie de Solliès-Pont
 14, Avenue Carnot (Place de la Chapelle) 13191 Solliès-Pont Cedex
 Tél. : 04 91 93 30 31

MAÎTRES D'ŒUVRES

LAND ARCHITECTURE
 43, Avenue de la République, 13100 Marseille
 Tél. : 04 91 93 30 31

KANJU SCENOGRAPHE
 15, Rue de la République, 13100 Marseille
 Tél. : 04 91 93 30 31

BETRECO BET Structure, VRD, Économie
 15, Rue de la République, 13100 Marseille
 Tél. : 04 91 93 30 31

ADRET BET Fluides
 15, Rue de la République, 13100 Marseille
 Tél. : 04 91 93 30 31

ROTEC BET Acoustique
 15, Rue de la République, 13100 Marseille
 Tél. : 04 91 93 30 31

OPERA ERGONOMISE
 15, Rue de la République, 13100 Marseille
 Tél. : 04 91 93 30 31

BUREAU DE CONTRÔLE

VERITAS
 15, Rue de la République, 13100 Marseille
 Tél. : 04 91 93 30 31

SPS

QUALICONSULT
 15, Rue de la République, 13100 Marseille
 Tél. : 04 91 93 30 31

MODIFICATIONS

DATE	NATURE	REMER

TITRE Plan de niveau TOITURE **PHASE** APD

PROJET 11234567 **ED. :** 1/01

LAND	APD	PLA	TOIT	TOUS	PLA05

ESTIMATION TOUS CORPS D'ETAT (TCE) - APD - 01/04/2022

Assistance maîtrise œuvre + contrôle technique + mission SPS	328 130,00 €
--------------------------------------------------------------	---------------------

	APD
LOT 01 TERRASSEMENT - RESEAUX DIVERS	80 371,35 €
LOT 02 INSTALLATION DE CHANTIER - GROS OEUVRE - CURAGE	490 394,72 €
LOT 03 ISOLATION THERMIQUE EXTERIEURE ET TRAITEMENT DES FACADES	98 510,68 €
LOT 04 ETANCHEITE	49 667,15 €
LOT 05 MENUISERIES EXTERIEURES ALU	263 364,00 €
LOT 06 MENUISERIES EXTERIEURES BOIS	79 050,00 €
LOT 07 SERRURERIE	205 756,64 €
LOT 08 CLOISONS DOUBLAGES - SOLS SOUPLES ET DURS - FAUX PLAFONDS - PEINTURE	265 590,75 €
LOT 09 MENUISERIES INTERIEURES	183 967,51 €
LOT 10 ASCENSEUR	40 800,00 €
LOT 11 CVC	287 374,80 €
LOT 12 ELECTRICITE	235 722,00 €
LOT 13 SERRURERIE - MACHINERIE - VOILERIES SCENIQUES	40 800,00 €
LOT 14 FAUTEUILS DE L'AUDITORIUM	38 855,88 €
LOT 15 RESEAUX ET MATERIEL SCENIQUES	92 088,66 €
Total :	2 452 314,14 €

MARCHES DIRECTS MOA AVEC FOURNISSEURS

Equipement de contrôle et de comptage médiathèque	35 700,00 €
Equipements complémentaires en ordinateurs, écrans, consoles	21 012,00 €
Achat mobilier sur catalogue pour bureaux/rayonnages	221 340,00 €
Acquisition de collections tous supports	125 000,00 €
Total :	403 052,00 €

TOTAL HT	3 183 496,14 €
arrondi à	3 183 496,00 €

PRESTATIONS SUPPLÉMENTAIRES EVENTUELLES

PSE 0 : AMENAGEMENTS EXTERIEURS / PARVIS	41 854,37 €
-------------------------------------------------	--------------------